

Järbo
GARN®

91003
LETT LOPI



91003**GARNKVALITET****GARNALTERNATIV****STØRRELSE****BRYSTMÅL****LÆNGDE MIDT FOR****ÆRMELÆNGDE TIL ÆRMEGAB****GARNFORBRUG (A)****A 10085****B 10052****C 10051****D 19264****E 19434****F 11410****GARNFORBRUG (B)****A 10085****B 10052****C 10051****D 19264****E 19434****F 11410****MÅL - BREDDEN****MÅL - LÆNGDEN****SKULDERREM****RUNDPIND****STRØMPEPINDE****TILLBEHØR****DESIGN & TEXT****OVERSÆTTELSE****STRIKKEFASTHED****TRØJE MED TASKE**

Létt Lopi (100% Ren Ny Ull, Nøgle ca 50 g = 100 m)

Raggi, Gästrike 4 tr, Vinga

34(36)38(40)42

Ca 91(95)100(104)108 cm **Trøjens mål**Ca 56(57)58(59)60 cm **Trøjens mål**Ca 45(46)47(48)49 cm **Trøjens mål****Trøje Létt-Lopi, 50 g nøgler**

Ca 7(8)8(9)10 ngl

Ca 1(1)1(1)1 ngl

Ca 1(1)1(1)1 ngl

Ca 1(1)1(1)1 ngl

Ca 1(1)1(1)1 ngl

Ca 1(1)1(1)1 ngl

TASKE Létt-Lopi, 50 g nøgler

Ca 1 ngl

Ca 1 ngl

Ca 1 ngl

Ca 1 ngl

Ca 1 ngl

Ca 1 ngl

22 cm

26 cm

20 cm

Nr 4.5 på 40 cm og 80 cm, nr 4 på 40 cm og 80 cm

Nr 4 och 4.5

1stk knap (tasken)

ISTEX - Védís Jónsdóttir

Elin Kjems Nissen

Ca 18 m og 24 p glatstrik med pind nr 4.5 = 10 x 10 cm. Kontroler om maskerne passer, eller skift til en større eller mindre pind.

GARNOPLYSNING

Järbo Garn AB TEL +46 26 27 30 30 E-POST info@jarbo.se
FLERE OPSKRIFTER Se Järbo Garns hjemmeside www.jarbo.se
 © **COPYRIGHT** Järbo Garn AB. Kopiering og udgivelse af materiale og
 tekster er ikke tilladt uden forudgående aftale med Järbo Garn AB.

FOTO Istex

Med forbehold for eventuelle trykfejl.
 Se seneste version på www.jarbo.se

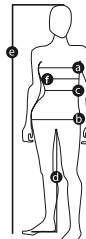
STØRRELSES GUIDE

Järbo garn størrelsesguide: Bevægelsesvidden i trøjerne kan vareiere fra trøje til trøje afhængig af typen og form. For at finde din størrelse anbefaler vi at du tager alle målene direkte på kroppen. Derefter bestemmer du selv hvor meget bevægelsesvidde du vil have.

DAME EUR	XS		S		M		L		XL		2XL	
Svarer til størrelse	32	34	36	38	40	42	44	46	48	50	52	54
a) Brystvidde (cm)	76	80	84	88	92	96	100	104	110	116	122	128
b) Hoftavidde (cm)	84	88	92	96	100	104	108	112	117	122	127	132
c) Livvidde (cm)	60	64	68	72	76	78	84	88	94	100	106	112

TIPS & RÅD

* Læs opskriften igennem før du påbegynder arbejdet, så kan man undgå spørgsmål undervejs.

* Marker den str. du skal strikke med en farvet pen, så er det lettere at følge opskriften.

* Strikker du ærmet først og opdager at du ikke kan holde strikkefastheden, er der mindre at rette op og begynde forfra.

* Når du strikker efter diagram er det nemmere at følge ved at lægge en linial eller et stykke papir ved den linje man strikker.

FORKORTELSER

vr = vrang, arb = arbejdet, fv = farve, m = maske, r = ret, omg = omgang, udt = udtagning, 2 r sm = 2 ret sammen, 1 indt. = løft 1 m af, 1r, træk den løse m over, RS = retsiden, VRS = vrangside.

ARBEJDSGANG

Trøjen og ærmerne strikkes nede fra og op til ærmegabet, så sættes delene sammen og bærestykket med indtagninger strikkes efter diagrammet. Omg. begynder i trøjens venstre side. På bærestykket beg. omg. bagpå ved venstre ærme.

PULDEN/TRØJEN

Slå 164(172)180(188)196 m op med fv A på pind nr. 4 og strik 6 omg perlestriik. Skift til pind nr. 4.5 og strik glatstrik til arb måler 33(34)35(36)37 cm fra opslagskanten. På sidste omg strikkes der til der mangler 6 (6) 7 (7) 8 m. Læg arb til side og strik ærmerne.

ÆRMER (2 ens)

Slå 38(40)40(42)42 m op med fv A på pind nr. 4. Strik 6 omg perlestriik. Skift til pind nr. 4.5 og strik glatstriking. Samtidig med at der tages 2 m ud (1 m i beg og 1 m i slutningen af omg) på hver 9 (9) 8 (8)8 omg i alt 11(11)12(12)13 gange = 60(62)64(66)68 m. Fortsæt med at strikke uden udtagninger til ærmet måler 45(46)47(48)49 cm fra opslagskanten. Sæt de sidste 6(6)7(7)8 m og de første 5(6)6(7)7 m på en tråd = 49(50)51(52)53 m tilbage på pinden. Strik det andet ærme magen til.

BÆRETYKKE

sæt ærmerne sammen med trøjen på følgende måde: sæt de 6(6)7(7)8 sidste og de første 5(6)6(7)7m (på trøjen) på en tråd. Strik med fv A og pind nr. 4.5 det første ærme = 49(50)51(52)53 m. Strik så 71(74)77(80)83 m på trøjen (forstykket). Sæt 11(12)13(14)15 m på en tråd. Strik det andet ærme på = 49(50)51(52)53 m. Strik 71(74)77(80)83 m på trøjen (bagstykket). Nu er der 240(248)256(264)272 m på pinden. Strik mønster og indtagningerne efter diagrammet. Skift til en kortere rundpind når det bliver nødvendigt. Når mønstret er strikket er der 60(62)64(66)68 m på pinden.

HALSKANT

Skift til pind nr. 4. Strik 1 omg med fv A og tag 0(0)0(2)4 m ind jævnt fordelt = 60(62)64(64)64 m tilbage. Strik 7 omg perlestriik. 1 omg vr (foldekant)og 6 omg glatstriking.

MONTERING

Sy trøjen sammen under ærmerne med maskesting. Hæft alle ender. buk halskanten ned på VRS og sy den fast maske for maske (på VRS). Skyl blusen op og læg den fladt til tørre.

B. TASKE ARBEJDSGANG Tasken strikkes rundt. Skulderremmen retstrikes frem og tilbage (hver pind strikkes ret)

TASKE Slå 80 m op med fv A på pind nr. 4.5. Strik rundt efter mønsterdiagrammet. Fortsæt med fv F, strik 1 omg vr. Foret glatstrikes, tag 4 m ind jævnt fordelt på 1. Omg. strik til foret er lidt kortere end tasken . Lad arb hvil.

SKULDERREM Slå 5 op med fv B på pind nr. 4. Retstriking til arb måler 120 cm fra opslagskanten. Luk af.

MONTERING Hæft alle ender. sy tasken sammen i bunden med maskesting. Derefter syes foret sammen med maskesting. Buk foret ned i tasken. Sy skulderremmen på tasken. Sy knappen fast midt for og lav en løkke på modsat side, så tasken kan lukkes.

91003. Diagram, taske

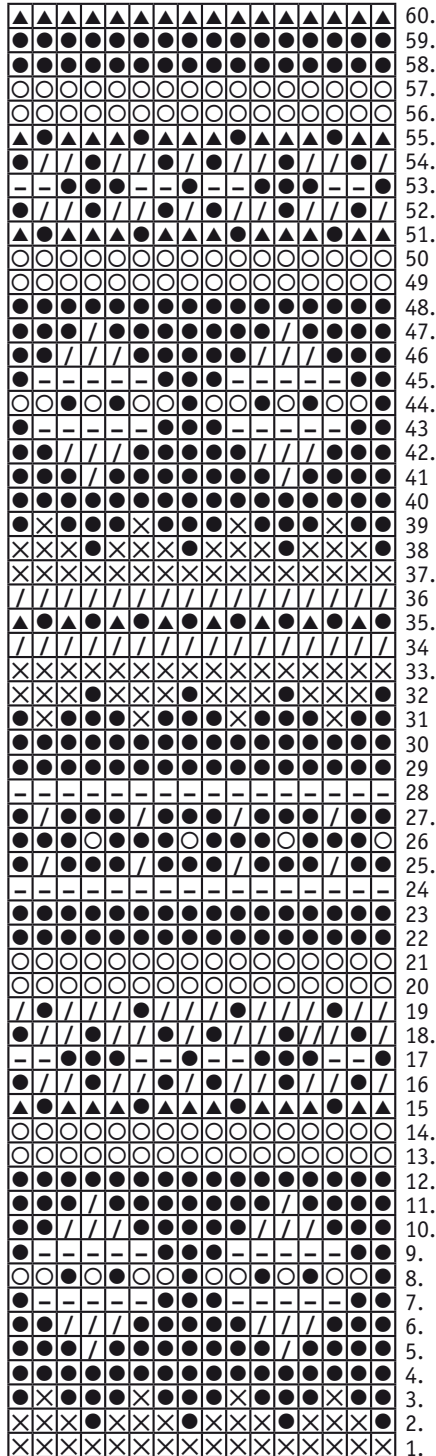

Gentag

91003. Diagram, tröje

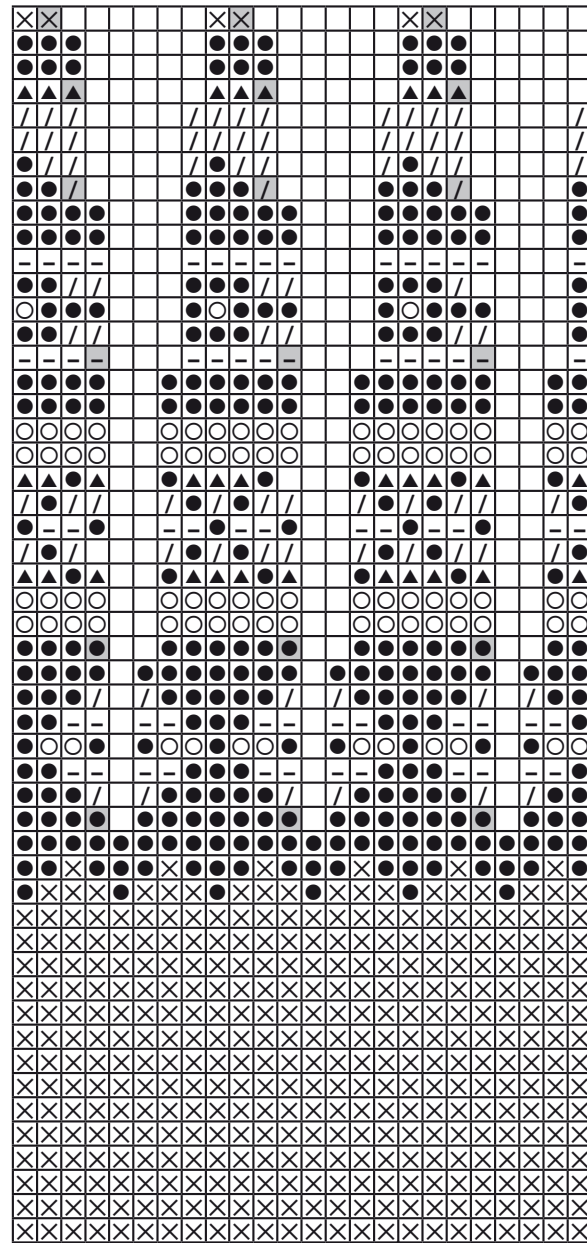

Gentag

91003. Tegnförklaring og farve

- = A 10085
- = B 10052
- = C 10051
- = D 19264
- = E 19434
- = F 11410

91003. Diagramförklaring

- = 2 ret sammen
- = Ingen maskere

- 51. 60(62)64(66)68 m
- 50
- 49
- 48. 90(93)96(99)102 m
- 47. str 34(36) strik ikke denne omg
- 46
- 45.
- 44. 120(124)128(132)136 m
- 43
- 42. str 34(36) strik ikke denne omg.
- 41
- 40
- 39
- 38
- 37. 150(155)160(165)170 m
- 36
- 35. str 34 strik ikke denne omg
- 34
- 33. str 34 strik ikke denne omg.
- 32
- 31
- 30
- 29
- 28
- 27. str 34 strik ikke denne omg
- 26
- 25. 180(186)192(198)204 m
- 24
- 23
- 22
- 21
- 20
- 19
- 18. 210(217)224(231)238 m
- 17
- 16
- 15
- 14. str 34(36)38 strik ikke denne omg
- 13. str 34(36)38 strik ikke denne omg
- 12.
- 11.
- 10.
- 9.
- 8.
- 7.
- 6.
- 5.
- 4.
- 3.
- 2.
- 1. 240(248)256(264)272 m

