





GARNKVALITET  
STRIKKEFASTHED  
GARNALTERNATIV  
MÅL  
GARNFORBRUG

RUNDPIND  
DESIGN & TEKST  
OVERSÆTTELSE

## PLAID I JÄRBOMØNSTER

Raggi, 70 % uld, 30 % polyamid, 1 n = 100 g, 150 m  
Ca 17 m og 18 p mønsterstriking med rundp 6 = 10 x 10 cm  
Garngruppe 5 (**OBS!** Garnforbrug & facon kan variere ved andre typer garn)  
Ca 128 x 170 cm  
**Fv 1:** Ca 1000 g (fv 1550, mørkegrå)  
**Fv 2:** Ca 700 g (fv 1500, råhvid)  
5.5 og 6 mm, 80 cm (rundpind p.g.a stort antal m)  
Katarina Segerbrand **E-POST** patterns@jarbo.se  
Jonna Nielsen

GARNOPLYSNING Järbo Garn AB **E-POST** info@jarbo.se  
©COPYRIGHT Järbo Garn AB. Kopiering og udgivelse af  
materiale og tekster er ikke tilladt uden efter aftale med Järbo  
Garn AB.

**FOTO** Lasse Åbom – Fotografen i Gävle  
**FOTOMODELLER** Kati Ruonakangas, Signe Andersson Ruonakangas

**REKVISITTER Pude: 91718**  
**MED FORBEHOLD FOR EVENTUELLE TRYKFEJL.**  
**SE SENESTE VERSION AF OPSKRIFTEN PÅ [www.jarbo.se](http://www.jarbo.se)**

### TIPS & RÅD

- \* **For at undgå spørgsmål:** Det er en god ide at læse teksten igennem, inden du begynder på dit arbejde.
- \* Marker størrelsen med en farvet pen, så er det lettere at følge opskriften.
- \* **Strik/Hækl altid en prøve:** Vi anbefaler du strikker/hækler en prøve på 12 x 12 cm for at se om strikkefastheden passer. Hvis strikkefastheden ikke passer, så prøv med tyndere eller tykkere pinde.
- **Diagram:** Det gør det lettere at følge med i diagrammet, hvis du lægger en lineal langs med den række, som du strikker/hækler.

### FORKORTELSER

m=maske, kantm=kantmaske, indt=indtagning, sm=sammen, vm=vrangmaske, rm=retmaske, vrangs=vrangside, p=pinde.

### FORKLARINGER

#### Perlestriking:

**Pind 1:** X 1 rm, 1 vm X. Gentag X-X

**Pind 2:** rm på vm, vm på rm.

Gentag pind 2.

### PLAID

Slå 219 m op med p 5,5 og fv 1 og strik frem og tilbage på rundpind. Strik perlestriking 1. p = vrangside. Når arbejdet måler 8 cm, sidste p fra vrangside, skiftes til p 6 og der strikkes mønster efter diagram på de midterste 195 m. Fortsæt med at strikke perlestriking med fv 1 på maskerne udenfor mønstret til arbejdet er færdigt. Når du har strikket efter diagram frem til og med markeringen for den halve plaid, spejlvendes diagrammet og farverne skifter plads. Når diagrammet er færdigt skiftes til p 5,5 og strik 8 cm perlestriking med fv 1. Luk af temmelig fast.

### DIAGRAM

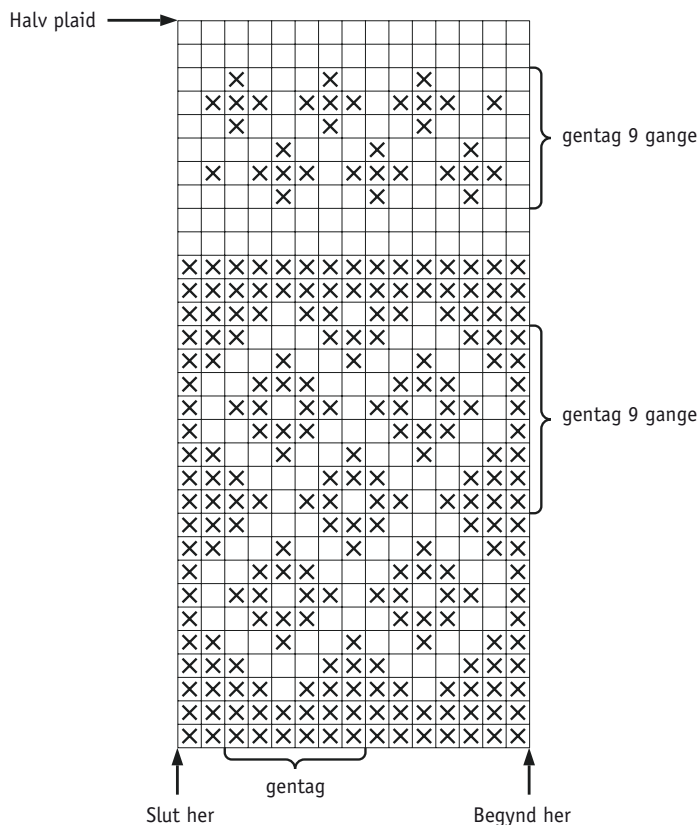

### TEGNFORKLARING

□ = fv 2

X = fv 1

